# PLANO DE ATIVIDADES E ORÇAMENTO

# 2022

*Novembro 2021*

# Índice

**INTRODUÇÃO** ..... **4**
**DAS ATIVIDADES** ..... **5**
ORGANIZAÇÃO E GESTÃO DA FEDERAÇÃO ..... 5
Custos com Pessoal ..... 5
Comunicação e Inovação ..... 5
DESENVOLVIMENTO DA ATIVIDADE DESPORTIVA ..... 5
APOIO AO ASSOCIATIVISMO ..... 6
ALTO RENDIMENTO E SELEÇÕES NACIONAIS ..... 6
EVENTOS DESPORTIVOS INTERNACIONAIS ..... 6
FORMAÇÃO DE RECURSOS HUMANOS ..... 7
OUTROS PROJETOS ..... 7
Casa da Ginástica ..... 7
APOIOS FINANCEIROS ..... 7
Instituto Português do Desporto e da Juventude ..... 7
Autarquias ..... 8
Outras Entidades ..... 8
FILIAÇÕES ..... 8
VENDAS, INSCRIÇÕES, INGRESSOS E OUTROS RENDIMENTOS ..... 8
**ORÇAMENTO DE FUNCIONAMENTO** ..... **9**
**ORÇAMENTO DE INVESTIMENTO** ..... **13**
**CALENDÁRIO GLOBAL ATUALIZADO (03.novembro.2022)** ..... **14**
**CALENDÁRIO GLOBAL ATUALIZADO (03.novembro.2022) (cont.)** ..... **15**

**PARECER DO CONSELHO FISCAL.....16**

## INTRODUÇÃO

Os efeitos da pandemia ainda se farão sentir no próximo ano, no entanto este orçamento assenta numa base otimista e de recuperação.

Destacamos relativamente ao próximo ano o seguinte:

1. O Orçamento apresentado ainda é deficitário, mas de forma contida, num total de cerca de –91.000,00€;
2. Contempla o reforço no desenvolvimento da atividade desportiva e do alto rendimento, em cerca de 15% e 10%, respetivamente face aos valores de 2021;
3. Introduz as competições de Minitrampolim e os Campeonatos Nacionais de Infantis, assim como reforça as competições de Conjuntos de Ginástica Rítmica (GR);
4. Com as alterações na política de filiações e apostando numa recuperação do número de filiados, embora ainda para valores abaixo dos alcançados na época de 2019/2020 em cerca de 8%, é possível um incremento de rendimento estimado de 95.000€ (noventa e cinco mil euros);
5. Reforça a aposta na realização de grandes eventos internacionais, com expectativa de obtenção de resultados positivos de cerca de 320.000€;
6. Incrementa as receitas extraordinárias provenientes de patrocínios e publicidade, num valor de 30.000€.

Estamos convictos de estar no caminho certo! E, com ajuda de todos, rapidamente colocaremos a Ginástica nos patamares de excelência que todos almejamos.

Viva a Ginástica!

FGP, novembro de 2021

## DAS ATIVIDADES

Percorrendo as várias rúbricas constantes do Plano de Atividades 2022, introduzimos, em seguida, notas explicativas sobre alguns dos projetos a desenvolver, com o intuito de facilitar a compreensão das opções tomadas a nível orçamental.

## *ORGANIZAÇÃO E GESTÃO DA FEDERAÇÃO*

### *Custos com Pessoal*

A variação do valor desta rubrica diz respeito à inclusão nos quadros remuneratórios da Federação de António Guerreiro e Teresa Loureiro, por via das requisições extraordinárias.

### *Comunicação e Inovação*

Foram incluídos na rubrica Comunicação e Inovação os valores anteriormente considerados na rubrica de Informática.

A renegociação de contratos efetuada em 2021, nomeadamente comunicações e contas de email, permite estimar uma poupança de 5.000€ por ano, na rubrica de informática e consumos administrativos.

Esta rubrica ainda inclui as licenças para software de ajuizamento de provas, num valor estimado de 5.000€.

Em linha com os valores do orçamento retificativo: inclui recursos humanos, licenciamento de software e ainda fotógrafos de eventos internacionais e streaming de provas relevantes.

## *DESENVOLVIMENTO DA ATIVIDADE DESPORTIVA*

Reforçando a prioridade do Desenvolvimento da Atividade Desportiva foi considerado em sede de orçamento um acréscimo referenciado de 15% face aos valores orçamentados em 2021.

Considera a realização de Campeonatos Nacionais de Infantis e a inclusão do Minitrampolim como atividade competitiva nacional, assim como reforça as competições de Conjuntos de Ginástica Rítmica;

## *APOIO AO ASSOCIATIVISMO*

O orçamento de 2022 mantém os valores considerados em sede de orçamento retificativo de 2021 - incremento de 10% (13.000€) para apoio direto às Associações Territoriais.

É perspetiva da Direção não fazer refletir para as Associações Territoriais a potencial redução das verbas do IPDJ.

O incremento verificado face aos valores de 2021 está relacionado com a estimativa de crescimento dos valores das filiações e consequente impacto no aumento do "rappel" atribuído a Clubes e Associações Territoriais.

## *ALTO RENDIMENTO E SELEÇÕES NACIONAIS*

Reforçando a prioridade do Alto Rendimento, foi considerado em sede de orçamento um acréscimo referenciado de 10% face aos valores orçamentados em 2021, onde se destaca os Conjuntos em GR, a aposta na melhoria dos equipamentos, no apoio multidisciplinar, como por exemplo na Psicologia do Desporto, e no desenvolvimento de parcerias com entidades especializadas.

## *EVENTOS DESPORTIVOS INTERNACIONAIS*

O abrandamento dos impactos da crise sanitária, trazem boas perspetivas no que respeita à realização de eventos internacionais de relevo e com impacto positivo nas contas da Federação.

Para o exercício de 2022 perspetiva-se a realização dos seguintes eventos internacionais:

- Taça do Mundo de Ginástica Rítmica
- Campeonato do Mundo de Ginástica Aeróbica
- Golden Age
- Torneio Junior Challenge nas Disciplinas Olímpicas

- Torneio Junior Challenge nas Disciplinas Não Olímpicas
- Congresso da EG
- Campo de treinos da EG de Trampolins
- Campo de treinos da EG de TeamGym

Este orçamento contempla ainda um investimento no âmbito da Candidatura à World Gymnaestrada, a realizar em 2027, embora com um impacto neutro em termos de orçamento.

Os eventos internacionais têm um impacto positivo em sede de orçamento estimado de 320.000€ (trezentos e vinte mil euros).

## *FORMAÇÃO DE RECURSOS HUMANOS*

Para o ano de 2022 o Departamento da Formação da FGP perspetiva um acentuado aumento do número de ações de formação, que se traduzirá num impacto positivo direto estimado de 15.000€.

## *OUTROS PROJETOS*

### *Casa da Ginástica*

Não estão considerados quaisquer gastos em sede de orçamento para o projeto Casa da Ginástica.

Esta Direção está empenhada em encontrar alternativas que possam viabilizar este projeto, embora em moldes distintos do anteriormente considerado, uma vez que os pressupostos de suporte financeiro e ativos esperados não estavam assegurados, o que comprometeria a viabilidade do Projeto e consequentemente o futuro.

## *APOIOS FINANCEIROS*

### *Instituto Português do Desporto e da Juventude*

O valor de apoio do IPDJ considerado neste orçamento é o mesmo que foi solicitado em 2021. Estamos convictos que o IPDJ será sensível à

realidade do Desporto em Portugal e não aplicará cortes adicionais aos apoios à nossa Federação.

### *Autarquias*

Os valores considerados na rubrica Autarquias estão relacionados com os eventos nacionais e internacionais.

### *Outras Entidades*

Os valores considerados na rubrica Outras Entidades estão relacionados com os eventos internacionais e com os patrocínios e publicidade.

Considerou-se nesta rubrica um incremento de receitas extraordinárias via patrocínios e publicidade em cerca de 30.000€.

Foi considerado nesta rubrica o apoio a obter para a apresentação da candidatura à World Gymnaestrada, que prevê a cobertura integral dos gastos com este evento.

## *FILIAÇÕES*

A Federação está confiante na recuperação do número de filiados, devido ao abrandamento da pandemia mas também às alterações promovidas no âmbito da política de filiações.

Com as alterações na política de filiações e apostando numa recuperação do número de filiados, embora ainda para valores abaixo dos alcançados na época desportiva de 2019/2020 em 8%, é possível um incremento de rendimento de cerca de 95.000€ (noventa e cinco mil euros);

## *VENDAS, INSCRIÇÕES, INGRESSOS E OUTROS RENDIMENTOS*

Este orçamento volta a considerar a existência de público nas provas nacionais e eventos internacionais a realizar em 2022, com reflexo no incremento dos rendimentos de vendas, inscrições, bilheteira e outros.

# ORÇAMENTO DE FUNCIONAMENTO

## Gastos

| DESENVOLVIMENTO DA PRÁTICA DESPORTIVA | 2021 - Retif. | 2022 | Variação |
|---|---|---|---|
| ***Organização e Gestão da Federação*** | | | |
| - Custos com pessoal | 260 070,00 | 316 715,00 | 56 645,00 |
| - Representação da direção | 20 000,00 | 20 000,00 | 0,00 |
| - Conselho Cientifico | 500,00 | 500,00 | 0,00 |
| - Conselho Consultivo | 500,00 | 500,00 | 0,00 |
| - Assembleia Geral | 1 000,00 | 1 000,00 | 0,00 |
| - Conselho de Ajuizamento | 7 000,00 | 7 000,00 | 0,00 |
| - Consumos administrativos | 101 395,00 | 97 110,00 | -4 285,00 |
| - Encargos financeiros | 3 500,00 | 4 150,00 | 650,00 |
| - Depreciações e amortizações | 120 230,00 | 114 500,00 | -5 730,00 |
| - Assessoria jurídica | 12 705,00 | 12 350,00 | -355,00 |
| - Comunicação e Inovação | 124 045,00 | 133 400,00 | 9 355,00 |
| - Dirigentes em Organismos Internacionais | 10 000,00 | 10 000,00 | 0,00 |
| ***Desenvolvimento da Atividade Desportiva*** | | | |
| - Organização de quadros competitivos nacionais | 234 132,00 | 368 040,00 | 133 908,00 |
| ***Projeto Inovador - Ginástica Divertida e Solidária*** | 15 000,00 | 20 000,00 | 5 000,00 |
| ***Apoio ao apetrechamento*** | 5 000,00 | 6 250,00 | 1 250,00 |
| ***Apoio ao associativismo*** | 202 299,00 | 248 985,00 | 46 686,00 |
| ***Enquadramento Técnico*** | 162 380,00 | 165 235,00 | 2 855,00 |
| **Sub total** | **1 279 756,00** | **1 525 735,00** | **245 979,00** |
| **ALTO RENDIMENTO E SELECÇÕES NACIONAIS** | | | |
| Disciplinas Olímpicas | 343 070,00 | 403 310,00 | 60 240,00 |
| Disciplinas Não Olímpicas | 280 090,00 | 304 325,00 | 24 235,00 |
| Apoio médico e fisioterapeutico | 24 315,00 | 36 260,00 | 11 945,00 |
| Enquadramento técnico | 205 816,00 | 192 950,00 | -12 866,00 |
| **Sub total** | **853 291,00** | **936 845,00** | **83 554,00** |

| | | | |
|---|---|---|---|
| **EVENTOS DESPORTIVOS INTERNACIONAIS** | | | |
| TMGR e TIP 2022 | 185 013,00 | 176 013,00 | -9 000,00 |
| Taças do Mundo de Ginástica Trampolins 2022 | 2 000,00 | 2 000,00 | 0,00 |
| Taças do Mundo de Ginástica Acrobática 2022 | 0,00 | 2 000,00 | 2 000,00 |
| Taça do Mundo de Ginástica Aeróbica 2022 | 0,00 | 2 000,00 | 2 000,00 |
| Golden Age | 8 825,00 | 965 855,00 | 957 030,00 |
| Eurogym | | 285 075,00 | 285 075,00 |
| Eventos internacionais futuros | 25 000,00 | 5 000,00 | -20 000,00 |
| TI Junior Challenge DO + DNO | 97 295,00 | 178 550,00 | 81 255,00 |
| Comp. Mundial por Grupos de Idade Acro | 15 000,00 | 15 000,00 | 0,00 |
| Comp. Mundial por Grupos de Idade Aer | 15 000,00 | 15 000,00 | 0,00 |
| Comp. Mundial por Grupos de Idade Tramp | 26 864,00 | 25 000,00 | -1 864,00 |
| Candidatura World Gymnaestrada | 91 625,00 | 63 155,00 | -28 470,00 |
| Camp. Europa Teamgym | 627 475,00 | | -627 475,00 |
| Camp. Mundo Aeróbica | | 608 000,00 | 608 000,00 |
| Campos de Treinos EG Trampolins e Teamgym | | 49 300,00 | 49 300,00 |
| Congresso EG | | 57 990,00 | 57 990,00 |
| **Sub total** | **1 094 097,00** | **2 449 938,00** | **1 355 841,00** |
| **FORMAÇÃO DE RECURSOS HUMANOS** | | | |
| Acções de formação | 111 740,00 | 208 025,00 | 96 285,00 |
| Documentação/Publicações | 9 275,00 | 6 500,00 | -2 775,00 |
| Enquadramento técnico | 41 550,00 | 41 545,00 | -5,00 |
| **Sub total** | **162 565,00** | **256 070,00** | **93 505,00** |
| **PROJETO OLIMPICO** | | | |
| Projeto Olimpico | 80 385,00 | 79 200,00 | -1 185,00 |
| Projeto Esperanças Olimpicas | 31 580,00 | 15 000,00 | -16 580,00 |
| | | | |
| **Sub total** | **111 965,00** | **94 200,00** | **-17 765,00** |
| **OUTROS PROJETOS** | | | |
| Aniversário FGP | 5 000,00 | 5 000,00 | 0,00 |
| Provisão para riscos de redução orçamental | 0,00 | 103 000,00 | 103 000,00 |
| Seguros | 90 675,00 | 132 395,00 | 41 720,00 |
| Loja Online | 3 500,00 | 3 500,00 | 0,00 |
| Casa da Ginástica | 10 000,00 | | -10 000,00 |
| Regularização de exercicios anteriores | 0,00 | | |
| **Sub total** | **109 175,00** | **243 895,00** | **134 720,00** |
| **TOTAL GERAL** | **3 610 849,00** | **5 506 683,00** | **1 895 834,00** |

# Rendimentos

| APOIOS FINANCEIROS | 2021 Retif | 2022 | Variação |
|---|---|---|---|
| ***Instituto Português do Desporto e da Juventude*** | | | |
| - Organização e gestão | 195 000,00 | 210 000,00 | 15 000,00 |
| - Desenvolvimento da Atividade desportiva | 412 500,00 | 470 000,00 | 57 500,00 |
| - Alto Rendimento e seleções nacionais | 652 900,00 | 560 000,00 | -92 900,00 |
| - Eventos desportivos internacionais | 150 000,00 | 180 000,00 | 30 000,00 |
| - Formação de recursos humanos | 54 565,00 | 45 000,00 | -9 565,00 |
| - Desporto para Todos e com Todos | 30 000,00 | 20 000,00 | -10 000,00 |
| **Sub total** | **1 494 965,00** | **1 485 000,00** | **-9 965,00** |
| ***Comité Olimpico de Portugal*** | 111 965,00 | 94 200,00 | -17 765,00 |
| ***Autarquias*** | 144 730,00 | 26 495,00 | -118 235,00 |
| ***Outras entidades*** | 162 145,00 | 172 685,00 | 10 540,00 |
| ***Vendas*** | 5 350,00 | 69 300,00 | 63 950,00 |
| **Sub total** | **424 190,00** | **362 680,00** | **-61 510,01** |
| **INSCRIÇÕES** | | | |
| ***Filiação*** | 409 500,00 | 505 000,00 | 95 500,00 |
| ***Ações de formação*** | 68 360,00 | 254 460,00 | 186 100,00 |
| ***Competições e eventos*** | 620 990,00 | 1 081 700,00 | 460 710,00 |
| **Sub total** | **1 098 850,00** | **1 841 160,00** | **742 310,00** |
| **OUTROS RENDIMENTOS** | | | |
| ***Ingressos em espetáculos desportivos*** | 9 700,00 | 62 665,00 | 52 965,00 |
| | | | *0,00* |
| ***Seguros*** | 77 500,00 | 115 155,00 | 37 655,00 |
| ***Recuperação de amortizações*** | 760,00 | 760,00 | 0,00 |
| ***Rendimentos suplementares relativos a eventos*** | 270 789,00 | 1 548 605,00 | 1 277 816,00 |
| **Sub total** | **358 749,00** | **1 727 185,00** | **1 368 436,00** |
| **TOTAL GERAL** | **3 376 754,00** | **5 416 025,00** | **2 039 271,00** |
| **SALDO** | **(234 095,00)** | **(90 658,00)** | **143 437,00** |

Apresentamos de seguida o orçamento por tipo de atividade:

| ORÇAMENTO 2022 POR TIPO DE ATIVIDADE | Receitas | Gastos | Resultado |
|---|---|---|---|
| **DESENVOLVIMENTO DA PRÁTICA DESPORTIVA** | **1 459 943** | **1 474 857** | **-14 914** |
| Organização e Gestão da Federação | 409 014 | 553 887 | -144 873 |
| Comunicação e Inovação | 72 500 | 133 400 | -60 900 |
| Desenvolvimento da Atividade Desportiva | 642 178 | 347 100 | 295 078 |
| Projeto Inovador - Ginástica Divertida e Solidária | 25 000 | 20 000 | 5 000 |
| Apoio ao apetrechamento | 0 | 6 250 | -6 250 |
| Apoio ao associativismo | 141 251 | 248 985 | -107 734 |
| Enquadramento Técnico | 170 000 | 165 235 | 4 765 |
| **ALTO RENDIMENTO E SELECÇÕES NACIONAIS** | **635 000** | **936 845** | **-301 845** |
| **EVENTOS DESPORTIVOS INTERNACIONAIS** | **2 795 026** | **2 470 878** | **324 148** |
| TMGR e TIP 2022 | 231 775 | 176 013 | 55 762 |
| Taças do Mundo de Ginástica Trampolins 2022 | 0 | 2 000 | -2 000 |
| Taças do Mundo de Ginástica Acrobática 2022 | 0 | 2 000 | -2 000 |
| Taça do Mundo de Ginástica Aeróbica 2022 | 0 | 2 000 | -2 000 |
| Golden Age | 1 042 246 | 965 855 | 76 391 |
| Eurogym | 294 800 | 285 075 | 9 725 |
| Eventos internacionais futuros | 0 | 5 000 | -5 000 |
| TI Junior Challenge DO + DNO | 219 610 | 178 550 | 41 060 |
| Camp. Mundo Aeróbica | 718 500 | 608 000 | 110 500 |
| Campos de Treinos EG Trampolins e Teamgym | 88 940 | 70 240 | 18 700 |
| Congresso EG | 81 000 | 57 990 | 23 010 |
| **FORMAÇÃO DE RECURSOS HUMANOS** | **299 460** | **286 008** | **13 452** |
| **PROJETO OLIMPICO** | **94 200** | **94 200** | **0** |
| **OUTROS PROJETOS** | **132 396** | **243 895** | **-111 499** |
| **RESULTADO TOTAL** | **5 416 025** | **5 506 683** | **-90 658** |

Esta apresentação do orçamento por tipo de atividade tem como objetivos facilitar e tornar mais transparente a leitura do orçamento de funcionamento, apresentado anteriormente.

O orçamento de funcionamento mantém a estrutura dos anos anteriores por forma a permitir a comparabilidade do mesmo.

## ORÇAMENTO DE INVESTIMENTO

O orçamento de 2022 considera o incremento do investimento em equipamento desportivo no âmbito do Programa de Apoio ao Apetrechamento de Clubes, para um montante de 50.000,00€:

| Descrição | Data | | | Valor de aquisição | Nº de anos | Reintegrações e Amortizações | | | |
|---|---|---|---|---|---|---|---|---|---|
| | Aquisição | Inicio de Ultilização | | | | Exerc. Anteriores | Do exercicio | | Acumuladas |
| | Ano | Mês | Ano | | | | Taxas | Valores | |
| | | | | | | | | | |
| Ativos Fixos Tangiveis | | | | | | | | | |
| | | | | | | | | | |
| Equipamento desportivo | | | | | | | | | |
| - Equipamento diverso de apoio a clubes | 2022 | 1 | 2022 | 50 000,00 € | 8 | - € | 12,50% | 6 250,00 € | 6 250,00 € |
| | | | | | | | | | |
| **Total de Investimento** | | | | **50 000,00 €** | | | | **6 250,00 €** | **6 250,00 €** |

De acordo com as políticas contabilísticas seguidas pela FGP, os ativos fixos tangíveis encontram-se valorizados ao custo deduzido das depreciações acumuladas e eventuais perdas de imparidade. Este custo inclui o custo de aquisição à data de transição para NCRF-ESNL, e os custos de aquisição para ativos obtidos após essa data.

As depreciações são calculadas dentro dos limites das taxas mínimas legalmente fixadas, de forma a reintegrarem os ativos durante a sua vida útil.

Os bens de reduzido valor (valores unitários inferiores a 1.000,00 €) são amortizados no ano de aquisição e o respetivo dispêndio reconhecido como gasto integral do exercício respetivo.

A quantia escriturada bruta, as depreciações acumuladas, a reconciliação da quantia escriturada prevista no início e no fim do período de 2021, mostrando as adições, as revalorizações, os abates e alienações, as depreciações e outras alterações, a ocorrer durante o próximo ano, encontram-se no seguinte quadro:

| | Saldo previsto em 01-jan-2022 | Aquisições / Dotações | Abates | Transferências | Revalorizações | Saldo previsto em 31-dez-2022 |
|---|---|---|---|---|---|---|
| **Ativos Fixos Tangiveis** | | | | | | |
| Terrenos e recursos naturais | 152 500,00 | 0,00 | 0,00 | 0,00 | 0,00 | 152 500,00 |
| Edificios e outras construções | 761 788,44 | 0,00 | 0,00 | 0,00 | 0,00 | 761 788,44 |
| Equipamento administrativo | 329 859,58 | 0,00 | 0,00 | 0,00 | 0,00 | 329 859,58 |
| Outros ativos fixos tangíveis | 1 273 928,17 | 50 000,00 | 0,00 | 0,00 | 0,00 | 1 323 928,17 |
| Dos quais equipamento desportivo | 1 170 452,24 | 50 000,00 | | | | 1 220 452,24 |
| **Total** | **2 518 076,19** | **50 000,00** | **0,00** | **0,00** | **0,00** | **2 568 076,19** |
| **Depreciações acumuladas** | | | | | | |
| Terrenos e recursos naturais | 0,00 | 0,00 | 0,00 | 0,00 | 0,00 | 0,00 |
| Edificios e outras construções | 187 996,05 | 11 623,45 | 0,00 | 0,00 | 0,00 | 199 619,50 |
| Equipamento administrativo | 313 613,10 | 8 078,18 | 0,00 | 0,00 | 0,00 | 321 691,28 |
| Outros ativos fixos tangíveis | 873 068,88 | 95 710,13 | 0,00 | 0,00 | 0,00 | 968 779,01 |
| Dos quais equipamento desportivo | 786 162,78 | 92 316,67 | | | | 878 479,45 |
| **Total** | **1 374 678,03** | **115 411,76** | **0,00** | **0,00** | **0,00** | **1 490 089,79** |

| | Saldo previsto em 01-jan-2022 | Aquisições / Dotações | Abates | Transferências | Revalorizações | Saldo previsto em 31-dez-2022 |
|---|---|---|---|---|---|---|
| **Ativos Intangiveis** | | | | | | |
| Outros ativos intangíveis | 41 309,55 | 0,00 | 0,00 | 0,00 | 0,00 | 41 309,55 |
| **Total** | **41 309,55** | **0,00** | **0,00** | **0,00** | **0,00** | **41 309,55** |
| | | | | | | |
| **Depreciações acumuladas** | | | | | | |
| Outros ativos intangíveis | 19 205,70 | 5 338,24 | 0,00 | 0,00 | 0,00 | 24 543,94 |
| **Total** | **19 205,70** | **5 338,24** | **0,00** | **0,00** | **0,00** | **24 543,94** |

O valor das amortizações aqui obtido está espelhado no orçamento de funcionamento nas seguintes rúbricas: Depreciações e amortizações (114.500,00€) e Apoio ao Apetrechamento (6.250,00€).

# CALENDÁRIO GLOBAL ATUALIZADO (03.novembro.2022)

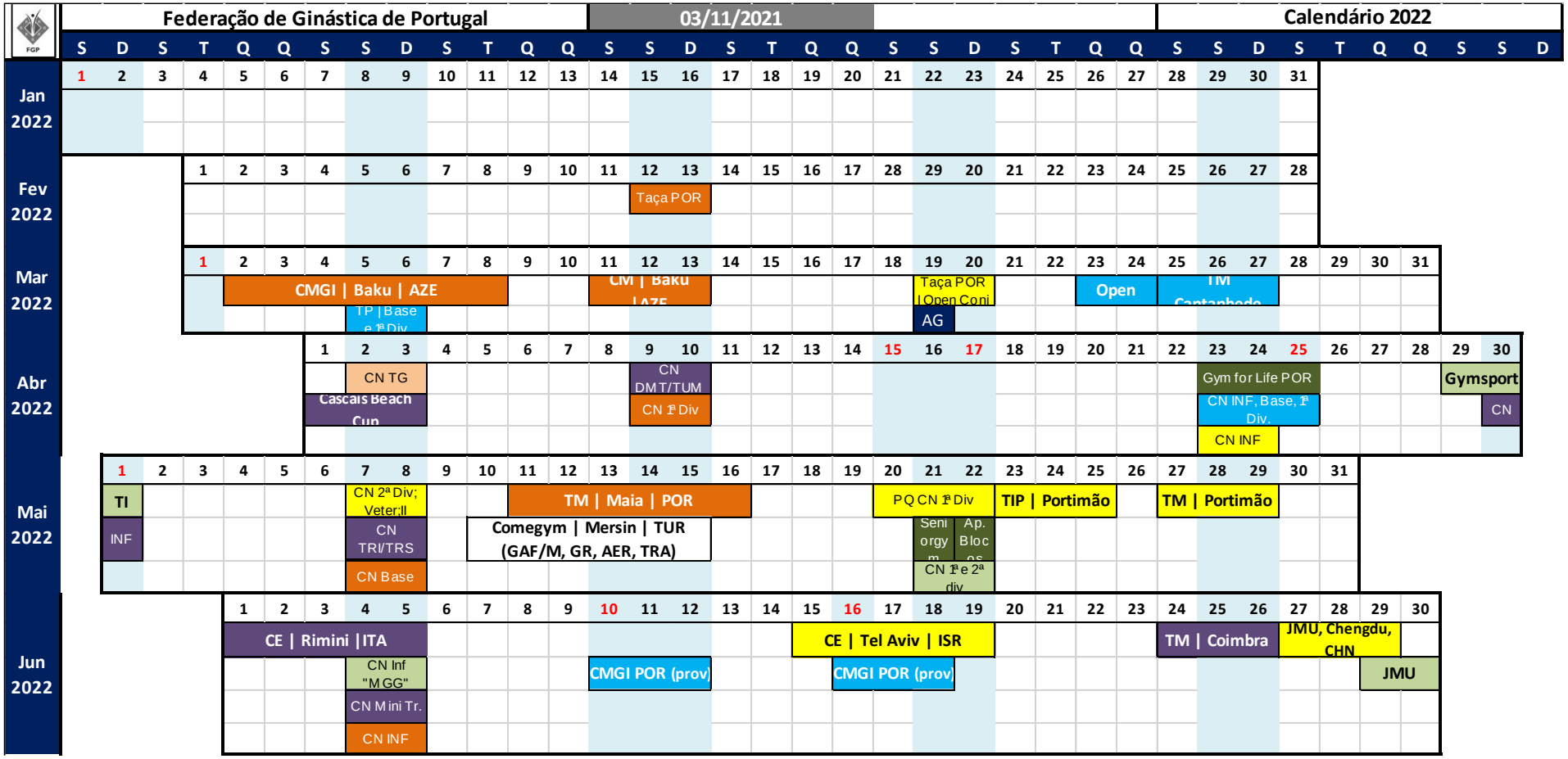


| | | | | | | | |
|---|---|---|---|---|---|---|---|
| ACRO | Ginástica Acrobática | GAF | Ginástica Artística Feminina | GR | Ginástica Rítmica | | Evento Multidesportivo | X | Feriados Nacionais |
| AER | Ginástica Aeróbica | GAF GAM | Ginástica Artística F. e M. | TG | TeamGym | FGP | Outros Eventos FGP | | Férias Escolares |
| TRA | Ginástica de Trampolins | GAM | Ginástica Artística Masculina | GpT | Ginástica para Todos | O | Outros eventos | | |

# CALENDÁRIO GLOBAL ATUALIZADO (03.novembro.2022) (cont.)

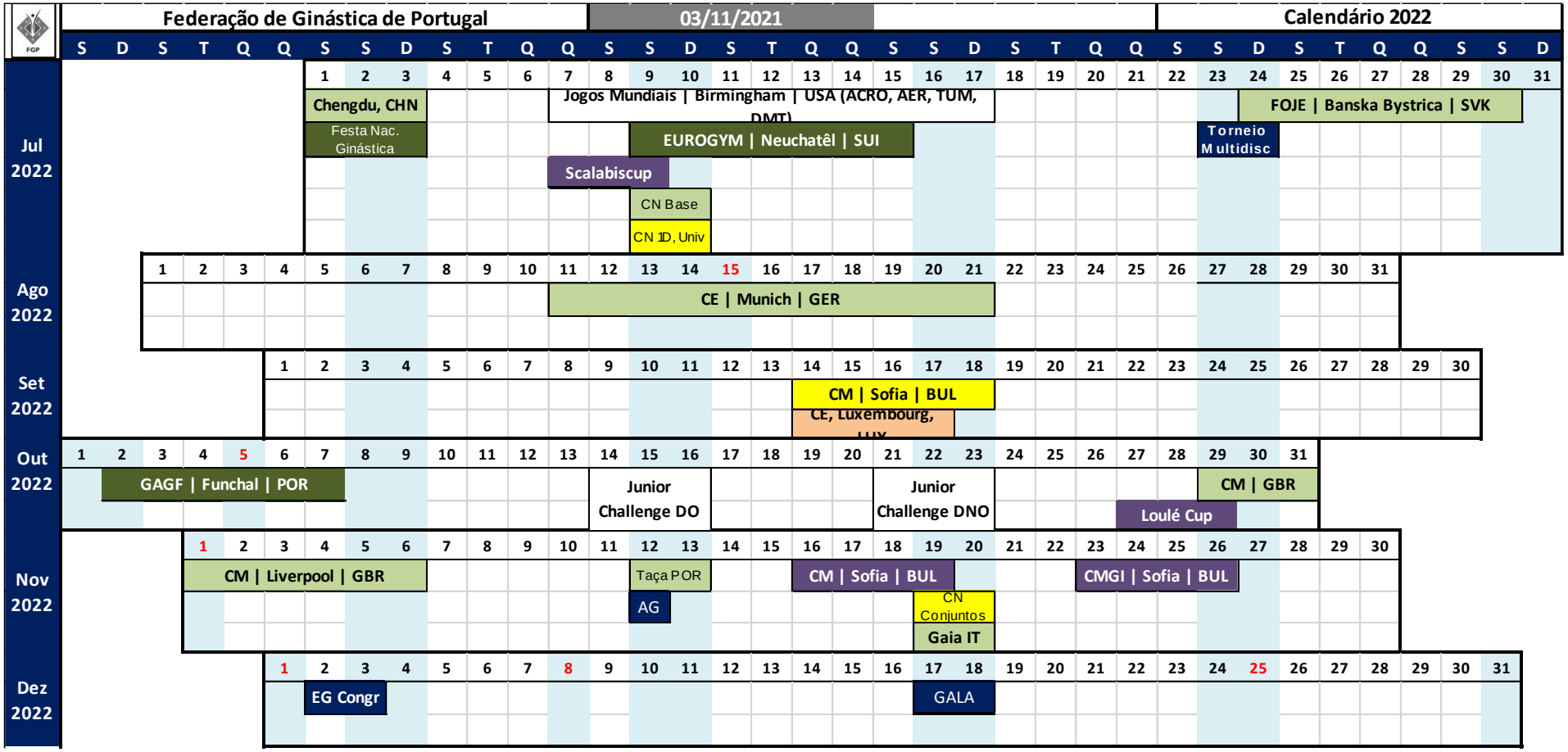


| | | | | | | | |
|---|---|---|---|---|---|---|---|
| ACRO | Ginástica Acrobática | GAF | Ginástica Artística Feminina | GR | Ginástica Rítmica | | Evento Multidesportivo | X | Feriados Nacionais |
| AER | Ginástica Aeróbica | GAF GAM | Ginástica Artística F. e M. | TG | TeamGym | FGP | Outros Eventos FGP | | Férias Escolares |
| TRA | Ginástica de Trampolins | GAM | Ginástica Artística Masculina | GpT | Ginástica para Todos | O | Outros eventos | | |

# PARECER DO CONSELHO FISCAL

**PARECER DO CONSELHO FISCAL**

**ORÇAMENTO DE 2022**

1. Nos termos legais e estatutários, vem o Conselho Fiscal da Federação de Ginástica de Portugal dar o parecer sobre o Orçamento para 2022, dando assim cumprimento ao disposto na alínea b), nº 2, do artigo 53º dos Estatutos da Federação de Ginástica de Portugal.
2. Analisado o Plano de Atividades e Orçamento para 2022, verifica-se o reflexo da situação de pandemia provocada pela COVID-19 e dos seus impactos no desporto e na sociedade. No entanto registamos com apreço a redução do saldo orçamental negativo projetado, em relação ao orçamento aprovado para o ano em curso.
3. Foram-nos fornecidas pela direção todas as explicações em sede do plano de atividades e orçamento que considerámos necessárias e relevantes sobre as principais variações orçamentais, nomeadamente quanto aos custos com pessoal, formação de recursos humanos, alto rendimento, apoio ao associativismo e atividade desportiva.
4. Dado o contexto pandémico e a consequente incerteza sobre a realização dos eventos desportivos internacionais atribuídos à Federação de Ginástica de Portugal, salientamos que por essa razão poderão existir impactos futuros no orçamento.
5. O Conselho Fiscal emite assim o seu parecer favorável ao Orçamento para 2022.

Lisboa, 9 de Novembro de 2021.

**O Conselho Fiscal**

Assinado por : **Ricardo Vítor da Silva Costa**
Num. de Identificação: 11290351
Data: 2021.11.10 13:21:14+00'00'

CHAVE MÓVEL

_____

**Ricardo Vítor da Silva Costa**

**(Presidente)**

Assinado por : **Elisabete Garcia Grazina de Almeida Lourenço**
Num. de Identificação: 11076025
Data: 2021.11.10 13:37:14+00'00'

CHAVE MÓVEL

_____

**Elisabete Garcia Grazina de Almeida Lourenço**
**(Vogal)**